

STUDIO DI ARCHITETTURA

STUDIO ASSOCIATO DEGLI ARCHITETTI VALENTE E BORRELLI
 Via Cav. De Luca n. 26 - SERRACAPRIOLA (FG)
 C.A.P. 71010, Tel. - 0862/691079.

SERRACAPRIOLA

Interventi finalizzati alla prevenzione e riduzione del rischio connesso alla vulnerabilità degli elementi anche non strutturali nell'istituto scolastico "Giovanni Paolo II" in Corso Garibaldi.

ANNO 2014

MESE: Ottobre

Progetto esecutivo

Planimetrie piano rialzato piano primo e copertura - edificio maschile - di progetto

TAVOLA n° 4

Scala 1:400

PROGETTISTI

Studio Associato degli Architetti
 Valente e Borrelli

COMMITTENTE :

Comune di Serracapriola

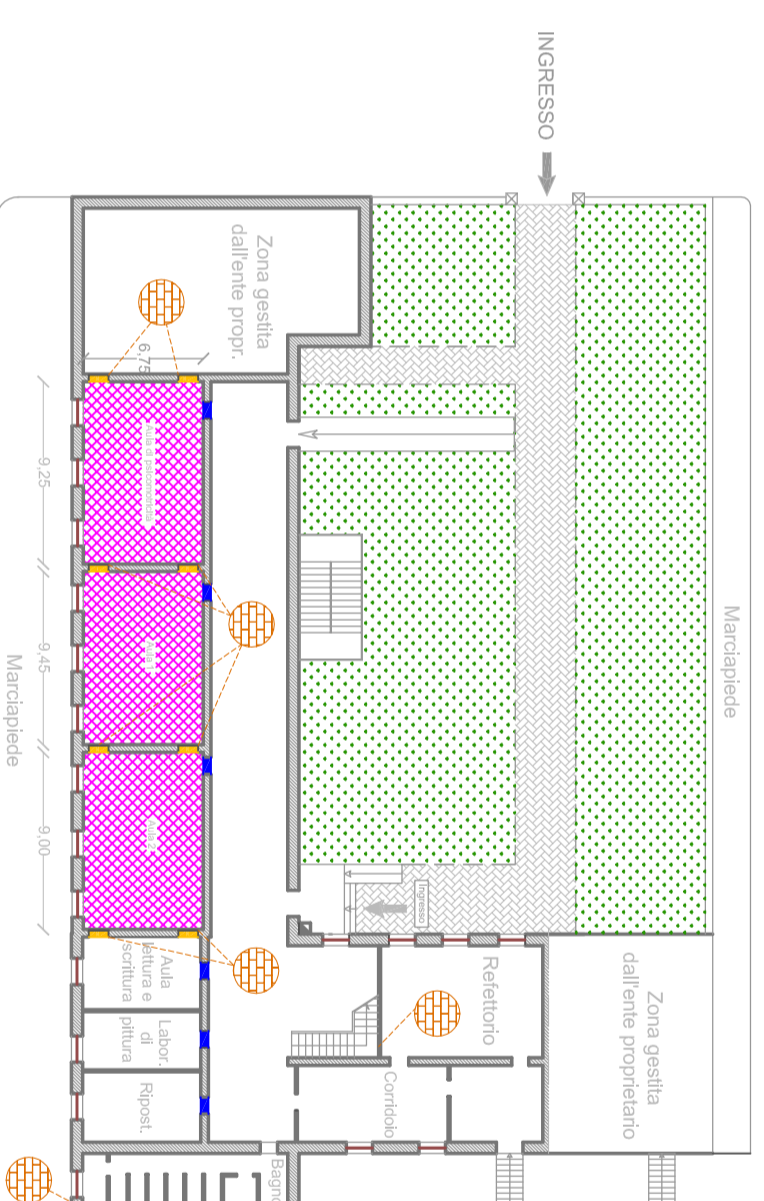

PLANIMETRIA PIANO RIALZATO EDIFICIO MASCHILE

Via Dante Alighieri

ELENCO LAVORAZIONI	
	Intervento di scudi e curi
	Sostituzione di pavimentazione (aula di psicomotricità, aula 1 e 2)
	Rifacimento di nuovointonaco nella parte sovrastante le porte delle aule
	Chiusura vari armadio (aula di psicomotricità, aula 1 e 2)

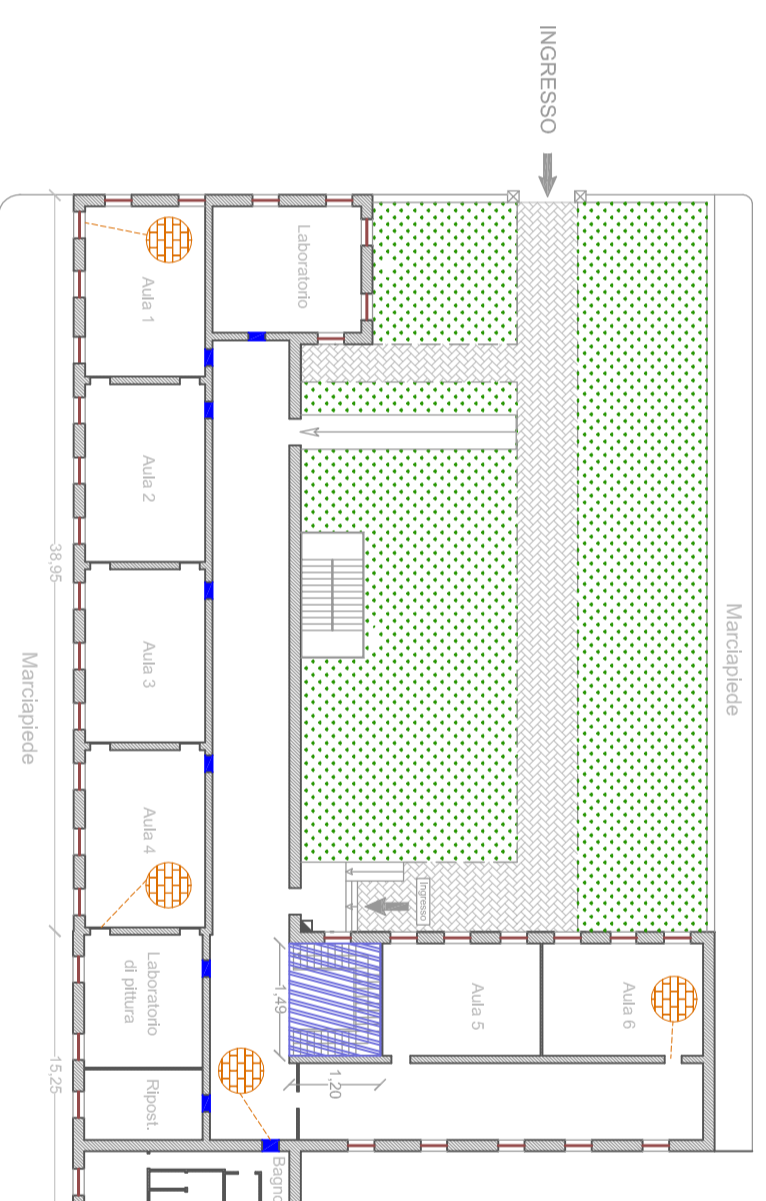

PLANIMETRIA PIANO PRIMO EDIFICIO MASCHILE

Via Dante Alighieri

ELENCO LAVORAZIONI	
	Intervento di scudi e curi
	Rifacimento di nuovointonaco nella parte sovrastante le porte delle aule
	Rifacimento di nuovointonaco su solloio vano scala

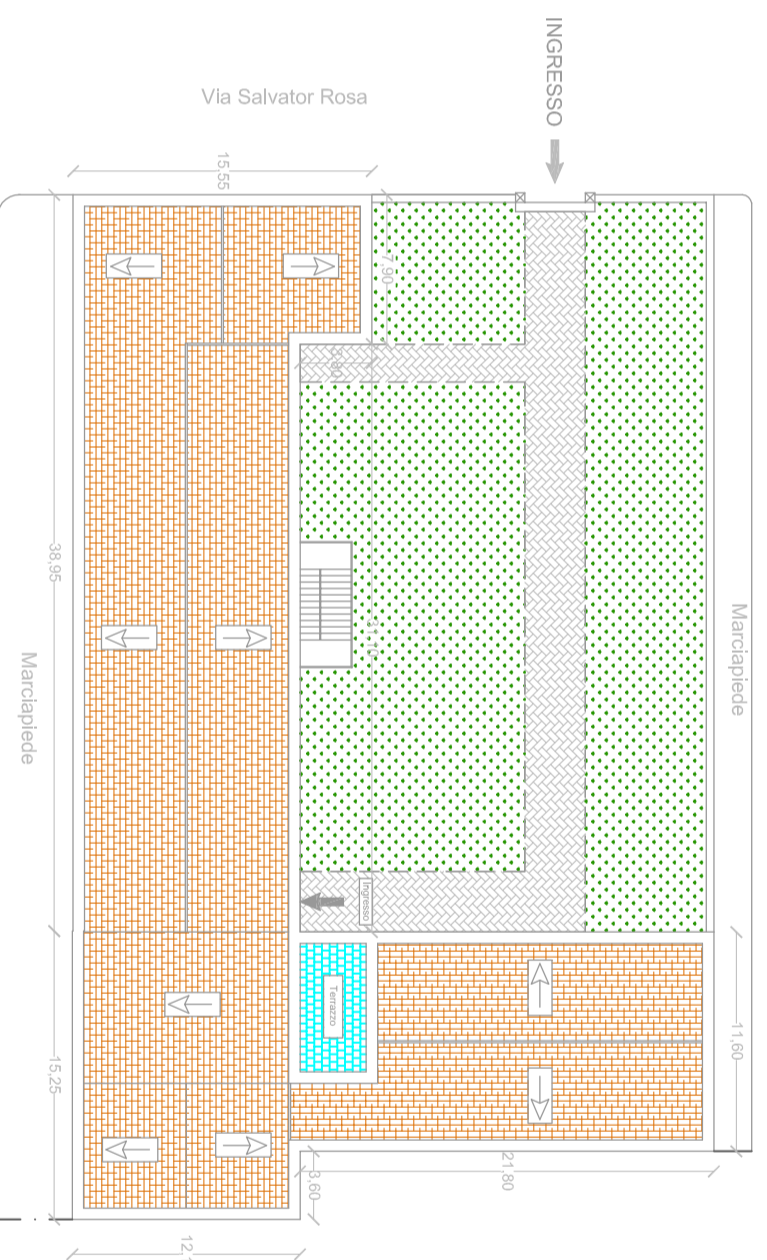

PLANIMETRIA PIANO COPERTURA EDIFICIO MASCHILE

ELENCO LAVORAZIONI	
	Rifacimento impermeabilizzazione terrazzo