

STUDIO DI ARCHITETTURA

STUDIO ASSOCIATO DEGLI ARCHITETTI VALENTE E BORRELLI
 Via Cav. De Luca n. 26 - SERRACAPRIOLA (FG)
 C.A.P. 71010, Tel. - 0882/691079

SERRACAPRIOLA

Interventi finalizzati alla prevenzione e riduzione del rischio connesso alla vulnerabilità degli elementi anche non strutturali nell'istituto scolastico "Giovanni Paolo II" in Corso Garibaldi.

ANNO 2014

MESE: Ottobre

Progetto esecutivo

Planimetria piano rialzato
 piano primo e copertura
 - edificio femminile - di
 progetto

TAVOLA n° 5

Scala 1:400

PROGETTISTI

Studio Associato degli Architetti
 Valente e Borrelli

COMMITTENTE :

Comune di Serracapriola

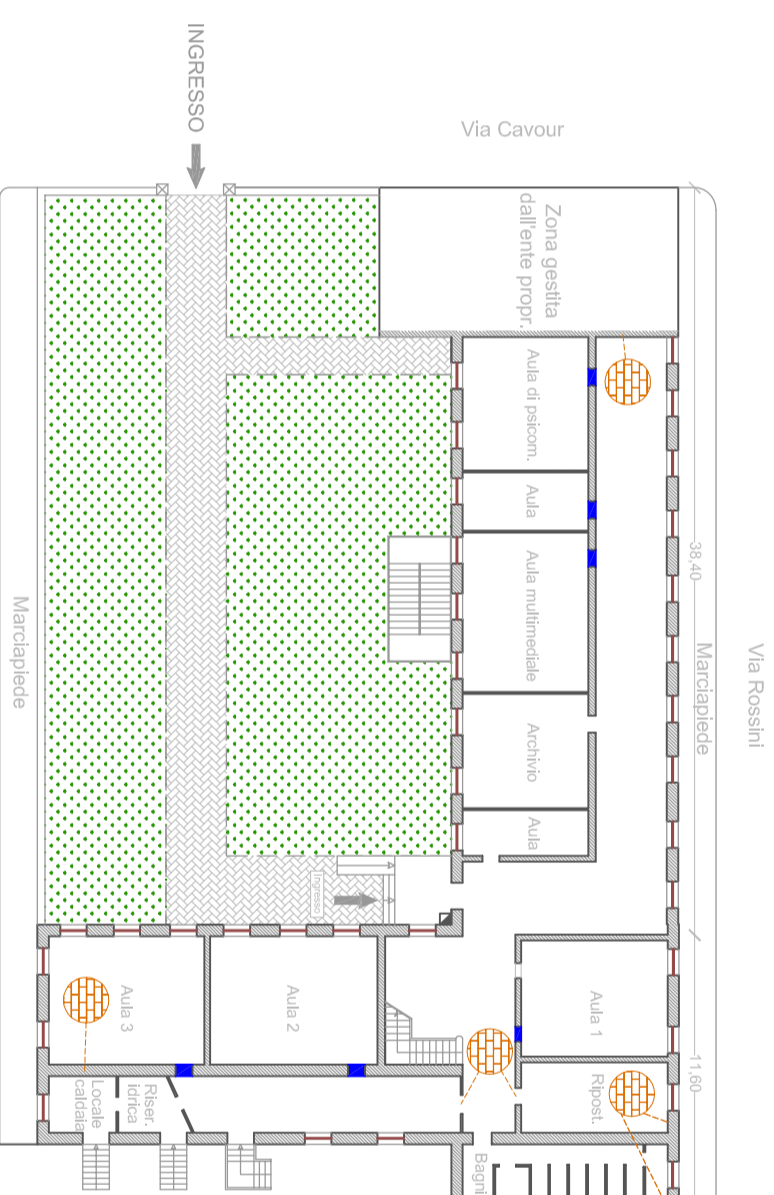

PLANIMETRIA PIANO RIALZATO EDIFICIO FEMMINILE

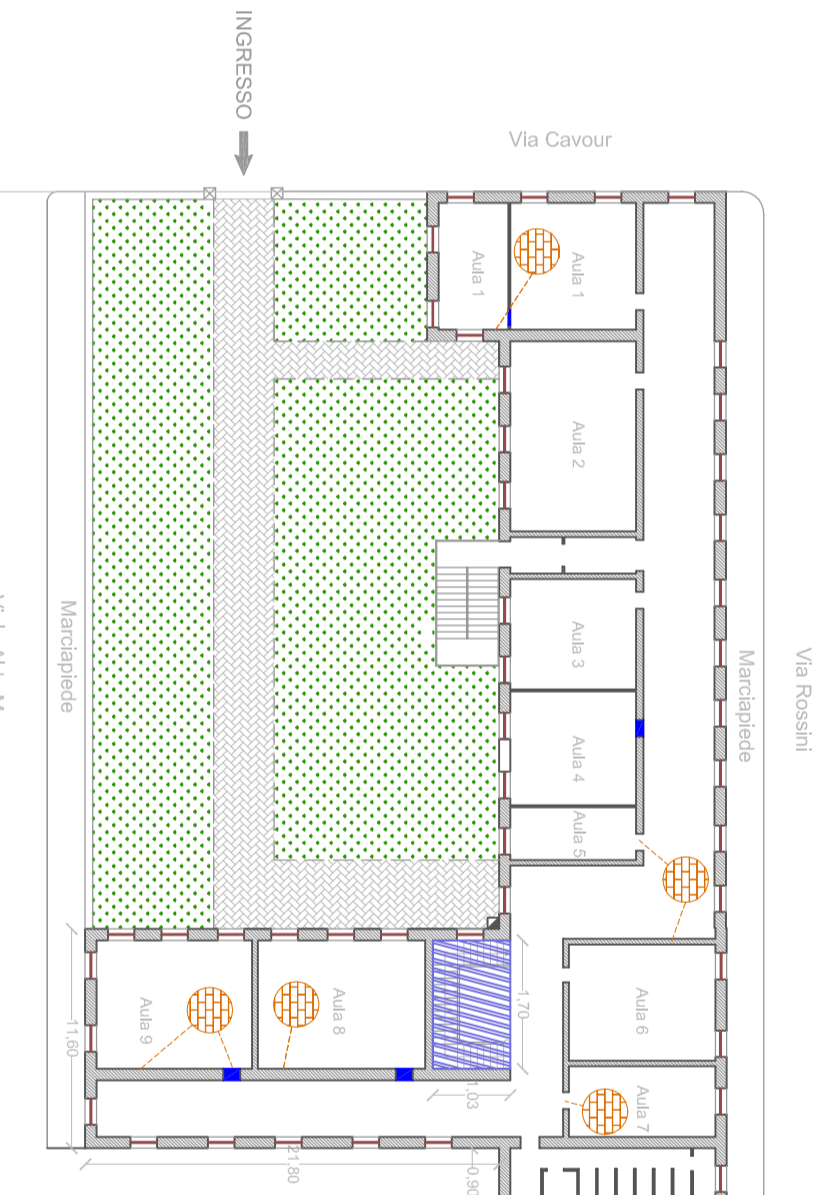

PLANIMETRIA PIANO PRIMO EDIFICIO FEMMINILE

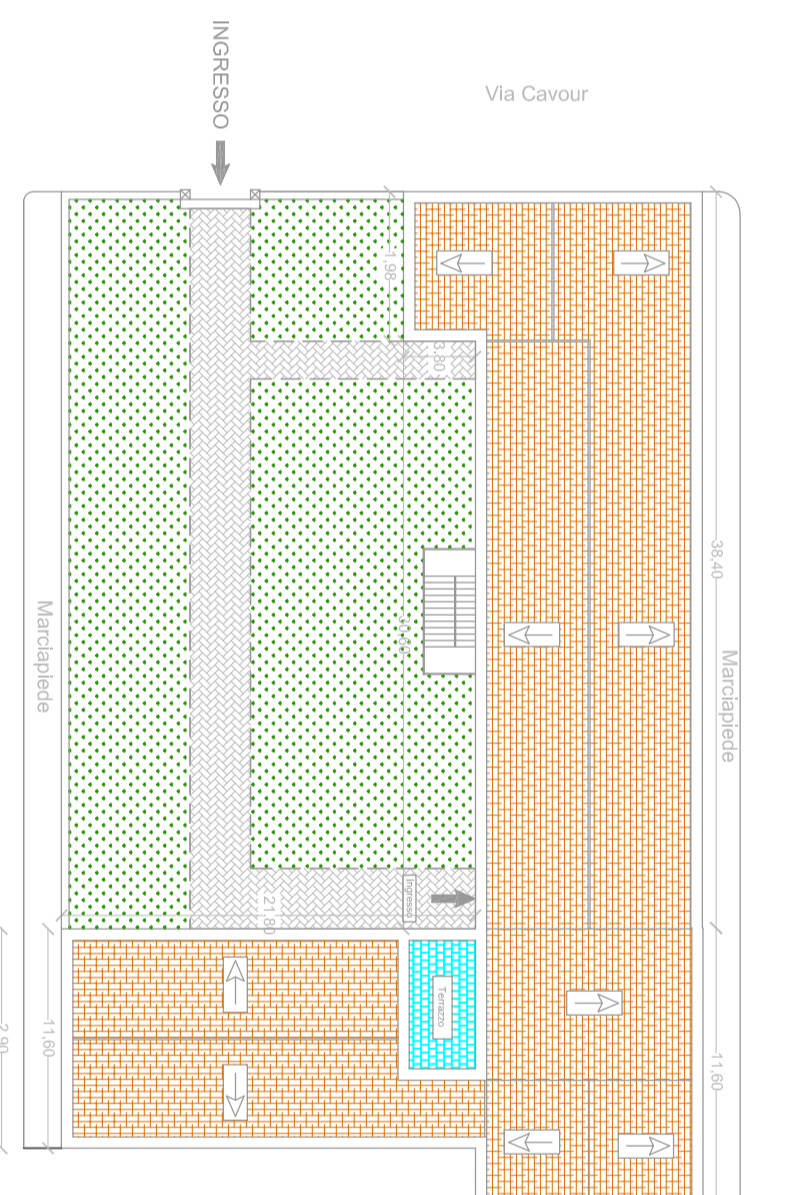

PLANIMETRIA PIANO COPERTURA EDIFICIO FEMMINILE

ELENCO LAVORAZIONI	
	Intervento di scuri e cucì
	Rifacimento di nuovo intonaco nella parte sovrastante le porte delle aule

ELENCO LAVORAZIONI	
	Scuri e cucì
	Rifacimento di nuovo intonaco nella parte sovrastante le porte delle aule
	Rifacimento di nuovo intonaco su solaio vano scala

ELENCO LAVORAZIONI	
	Rifacimento impermeabilizzazione terrazzo